

# MONTHLY MEMBERSHIP PROGRESS REPORT

LOCAL BRAZIL

District LA 1

Results as of: 7/31/2021

| Clubes                    |                      |              |                |
|---------------------------|----------------------|--------------|----------------|
| RESULTADOS PARA 2021-2022 |                      |              |                |
| TRIMESTRE                 | META DE NOVOS CLUBES | NOVOS CLUBES | CLUBES BAIXADO |
| JUL/AGO/SET               | 0                    | 0            | 0              |
| OUT/NOV/DEZ               | 1                    | 0            | 0              |
| JAN/FEV/MAR               | 0                    | 0            | 0              |
| ABR/MAI/JUN               | 1                    | 0            | 0              |

| Sócios                    |   |                               |   |
|---------------------------|---|-------------------------------|---|
| RESULTADOS PARA 2021-2022 |   |                               |   |
| TRIMESTRE                 | META DE CRESCIMENTO LÍQUIDO DE ASSOCIADOS | CRESCIMENTO REAL DE ASSOCIADO | BAIXA REAL DE ASSOCIADOS (incluindo transferências) |
| JUL/AGO/SET               | 20  | 5                             | 16  |
| OUT/NOV/DEZ               | 30  | 0                             | 0   |
| JAN/FEV/MAR               | 60  | 0                             | 0   |
| ABR/MAI/JUN               | 40  | 0                             | 0   |

CUMULATIVO DO NÚMERO REAL E METAS DE NOVOS CLUBES

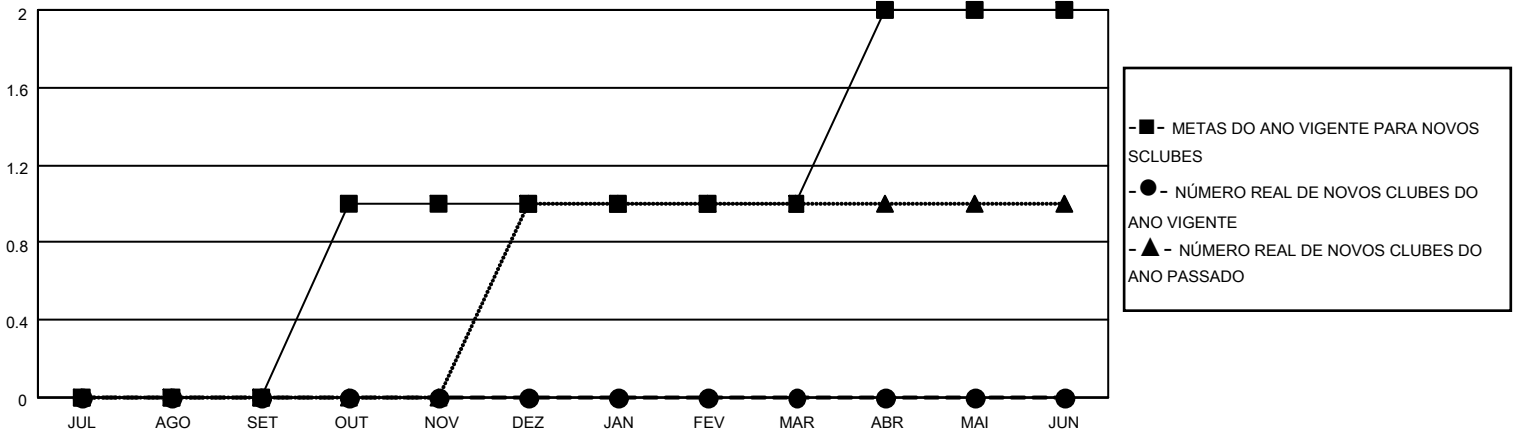

CUMULATIVO DO NÚMERO REAL E METAS DE SÓCIOS

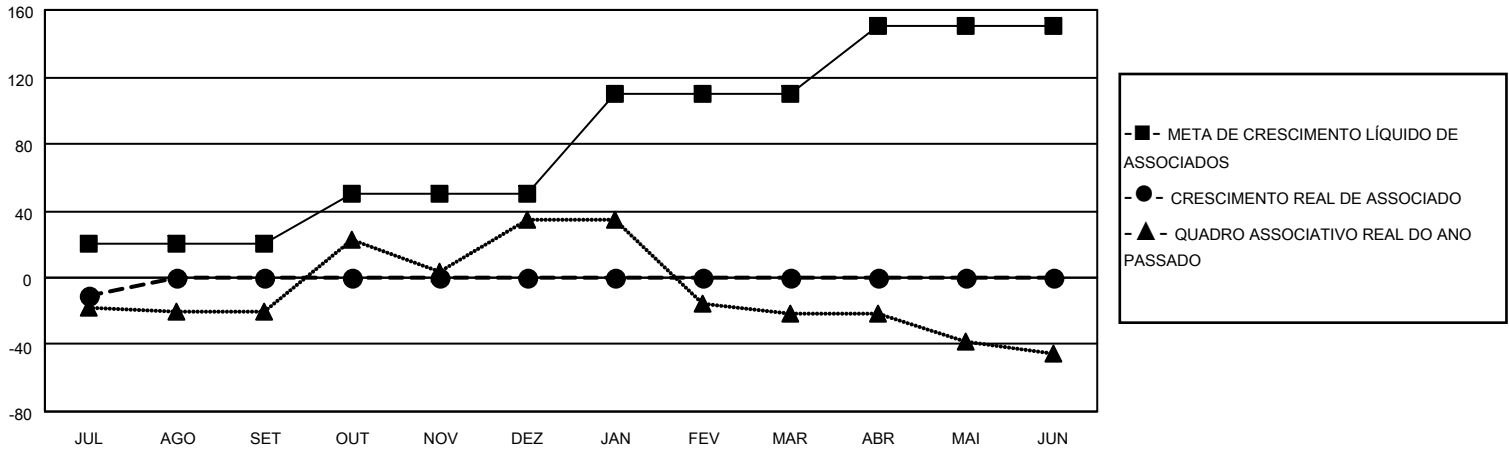

|                        |   |  |   |     |
|------------------------|---|--|---|-----|
| CLUBES BAIXADOS: 0     | 2 CLUBS OF 28 ADICIONADO 1 OU MAIS NOVOS SÓCIOS                             | <u>DISTRIBUIÇÃO POR SEXO</u>               |   |     |
|                        |   | MASCULINO                                  | 307 (50.49%)                                      |     |
|                        |   | FEMININO                                   | 301 (49.51%)                                      |     |
| <u>SÓCIOS BAIXADOS</u> | <a href="#">CLIQUE AQUI PARA OS DADOS CUMULATIVOS DO QUADRO ASSOCIATIVO</a> | TOTAL DE ASSOCIADOS EM UNIDADES FAMILIARES | 304   |     |
| FALECIDO               |   | 3  | ASSOCIADOS FAMILIARES PAGANDO A METADE DAS QUOTAS | 159 |
| CLUBES CANCELADOS      |   | 0  |   |     |
| OUTRO                  |   | 13   |   |     |
| <b>TOTAL</b>           | <b>16</b>   |  |   |     |